



La riserva naturale del Furlo
GOLA DEL FURLO
FOSSOMBRONE
MONTI DELLE CESANE
FERMIGNANO

Itinerario cicloturistico

Itinerario cicloturistico

Punto di partenza e di arrivo: Furlo, piazzale Centro Visite della Riserva

Quote: 188 (start), 588 (max)

Bici consigliata: corsa o trekking bike

Lunghezza complessiva: km. 70,2

Tempo di percorrenza: 4 h / 4:30 h

Distivello totale: m. 961

Livello di difficoltà: ●○○○

Tipo di strada: asfalto

Per chi: ciclamatori

Come raggiungere Furlo:
Dalla costa: autostrada A14 uscita Fano • Superstrada per Roma uscita Furlo • indicazioni Furlo.
Dall'entroterra: superstrada Grosseto-Fano uscita Acquedagna • indicazioni Furlo



indicazioni turistiche

- Gola del Furlo** ↑ 976 max
La Riserva Statale della Gola del Furlo comprende i monti Pietralata e Paganuccio. Posta a soli 30 km dalla costa la Riserva costituisce un avamposto dell'Appennino e offre aspetti e paesaggi unici nel contesto delle aree appenniniche. La gola è attraversata dalla antica via romana Flaminia realizzata tra il 224 e il 220 a.C.. Di notevole suggestione è il traforo di Vespasiano attraverso il quale si accede alla gola. A fianco di questa (scarsamente visibile), la galleria preesistente realizzata dagli Etruschi nel lontano 450 a.C..
Informazioni: Centro di accoglienza visitatori, tel. 0721 700041.
- Fossombrone** ↑ 110 → 37
Antica cittadina posta lungo il percorso della via Flaminia, Fossombrone si trova incastonata tra i contrafforti dei Monti delle Cesane e il ripido versante settentrionale del colle dei Cappuccini. L'antica città di Forum Sempronii rappresenta uno splendido esempio di equilibrio fra attività economiche e tutela dell'ambiente. La città è circondata dalle rigogliose colline del comprensorio delle Cesane; offre tutti i tipi di comfort al viaggiatore e innumerevoli sono le opportunità di escursione in bicicletta (sia su strada che MTB). Da visitare: la cittadella (la parte più antica e suggestiva della città), il Museo e Pinacoteca Vernarecci, la Quadreria Cesarini e lo stupendo complesso termale di epoca romana in località San Martino del Piano. Informazioni: I.A.T. - Ufficio turistico, tel. 0721 716324.
- Monti delle Cesane** ↑ 648 max
I Monti delle Cesane, che collegano Fossombrone con Urbino, sono costituiti per la maggior parte da freschi boschi di conifere. La piantumazione, iniziata nel 1916 dai prigionieri di guerra austriaci, è stata poi continuata con imponenti opere di rimboscimento che ne hanno accresciuto l'estensione per diversi chilometri in direzione di Urbino. La particolare conformazione fisica offre un vero paradiso per i ciclisti, i rilievi poco elevati e i panorami aperti fra la Romagna e la Valle del Metauro non mancheranno di

stupire. I Monti delle Cesane costituiscono il centro più importante d'Italia per le produzioni agricole di carattere biologico.

- Fermignano** ↑ 192 → 45
Il paese si trova sulla sponda sinistra del fiume Metauro, circondato da un sinuoso paesaggio di colli e piccole valli. Qui si contano innumerevoli appassionati delle due ruote e un folto gruppo di questi utilizza le rail-bike, con cui è possibile raggiungere la splendida Urbino attraverso l'antica ferrovia. Nella vicina piana di San Silvestro si sostiene sia stata combattuta la storica battaglia del Metauro che vide nel 207 a.C. i Romani sconfiggere i Cartaginesi di Asdrubale. Lungo corso Bramante si può ammirare il bel portale di palazzo Calistri. Ogni anno vengono organizzati il Palio della Rana, che vanta origini antiche, e il Gran Premio del Biciclo Ottocentesco. Informazioni: Pro Loco, tel. 0722 330523.

profilo altimetrico

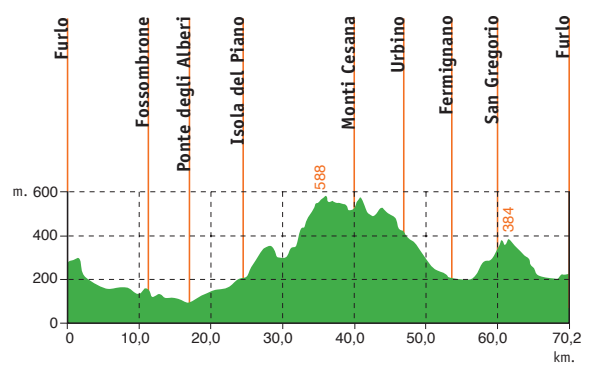

↑ = altitudine s.l.m. espressa in metri
→ = distanza da Pesaro espressa in chilometri

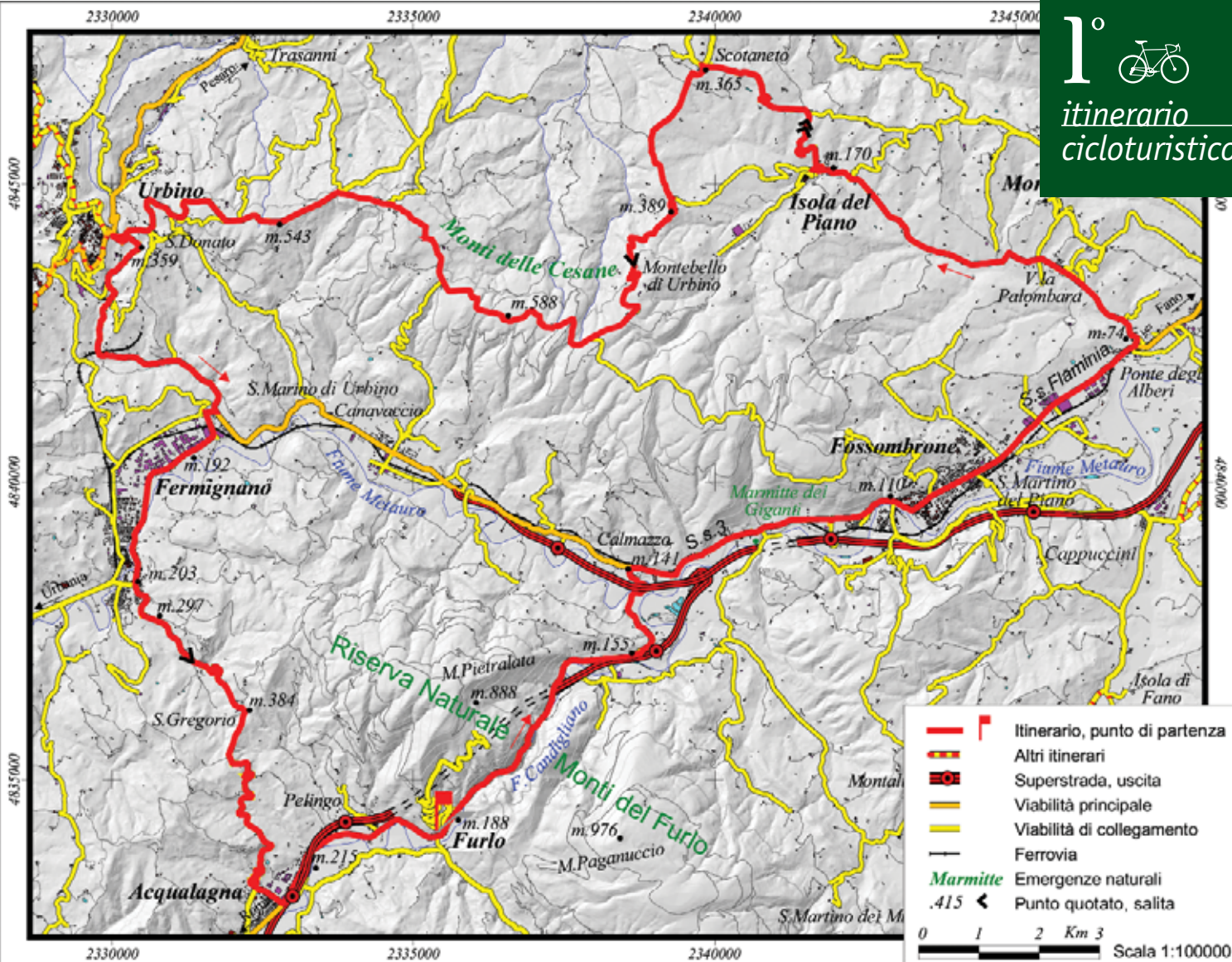

- **Partenza:** Il punto di partenza è situato nel piazzale antistante il "Centro documentazione della Riserva del Furlo", sito nell'abitato Furlo. Il piazzale offre possibilità di parcheggio, fontana, bar e posto telefonico pubblico.
- Km. 0** Si esce dal piazzale [↑ 188] e ci si immette a dx sulla via Flaminia (S.S. 3). Si attraversa la gola del Furlo.
- **Km. 2,3** Semaforo che precede l'ingresso nel traforo romano [↑ 188]. Si prosegue dritto.
- Km. 5** Svincolo per la superstrada [↑ 155] si gira a sx per Calmazzo (S.S. 3).
- Km. 7,2** Abitato di Calmazzo [↑ 141]. Ci si tiene sulla dx direzione Pesaro.
- **Km. 9,8** Si prosegue dritto (a dx possibile deviazione per Marmitte dei Giganti).
- **Km. 11** Abitato di Fossombrone [↑ 110], si prosegue dritto direzione Fano (4 semafori sul tracciato).
- **Km. 17,4** Abitato di Ponte degli Alberi [↑ 74]: dopo un ponte si gira a sx per Isola del Piano, la strada comincia leggermente a salire. Si prosegue sempre dritto direzione Isola del Piano.
- **Km. 23,6** Abitato di Isola del Piano [↑ 170]. Nei pressi del paese (situato sulla sx), prima del ponticello, si gira a dx (km. 24,4) indicazioni per Gallo di Petriano. La strada sale con ripidi tornanti.
- Km. 28,5** Abitato di Scotaneto [↑ 365]. Si segue a sx per Urbino. Dopo 200 m. si seguono a sx le indicazioni per Petriano, 50 m. più avanti si segue a sx indicazione per Monti delle Cesane.
- **Km. 31,6** All'incrocio si segue a dx direzione Urbino [↑ 356]. Si attraversano i Monti delle Cesane. La strada sale fino alla quota max 588 m. Si prosegue sulla strada principale seguendo sempre le indicazioni per Urbino.
- Km. 46** Abitato di Urbino.
- ● **Km. 47,7** Alla rotonda si esce a sx (ore 7:00) direzione Fermignano. Ha inizio la discesa. Tratto pericoloso per il traffico. Prestare attenzione. La città di Urbino offre un valido spunto per una sosta. Per una visita seguire direzione Centro.
- **Km. 53,2** Abitato di Fermignano [↑ 192]. Si gira a dx direzione Fermignano. 70 m. più avanti si seguono a sx le indicazioni per Fermignano. Si attraversa la zona industriale di Fermignano.
- Km. 57,2** Al semaforo si prosegue dritto. 200 m. più avanti si gira a sx per Acqualagna [↑ 203]. Si affronta la seconda salita dell'itinerario. Si sale al Passo di San Gregorio [↑ 384].
- Km. 61,9** Si valica [↑ 384]. Ha inizio la discesa verso Acqualagna: prestare attenzione alle curve che, soprattutto sul finale, si chiudono in maniera decisa.
- Km. 65,4** Abitato di Acqualagna [↑ 215]. Si prosegue dritto direzione Fano. Allo stop si gira a sx direzione Fano, percorrendo nuovamente la Flaminia (S.S. 3).
- **Km. 67,5** Abbazia di San Vincenzo al Furlo [↑ 185].
- Km. 70,2** Ritorno alla piazzola antistante la sede della Riserva del Furlo.